

Untersuchung der Schluckfunktion mittels Videofluoroskopie  
bei stationären erwachsenen Patienten

## Anleitung: Abschicken einer Logopädieanforderung

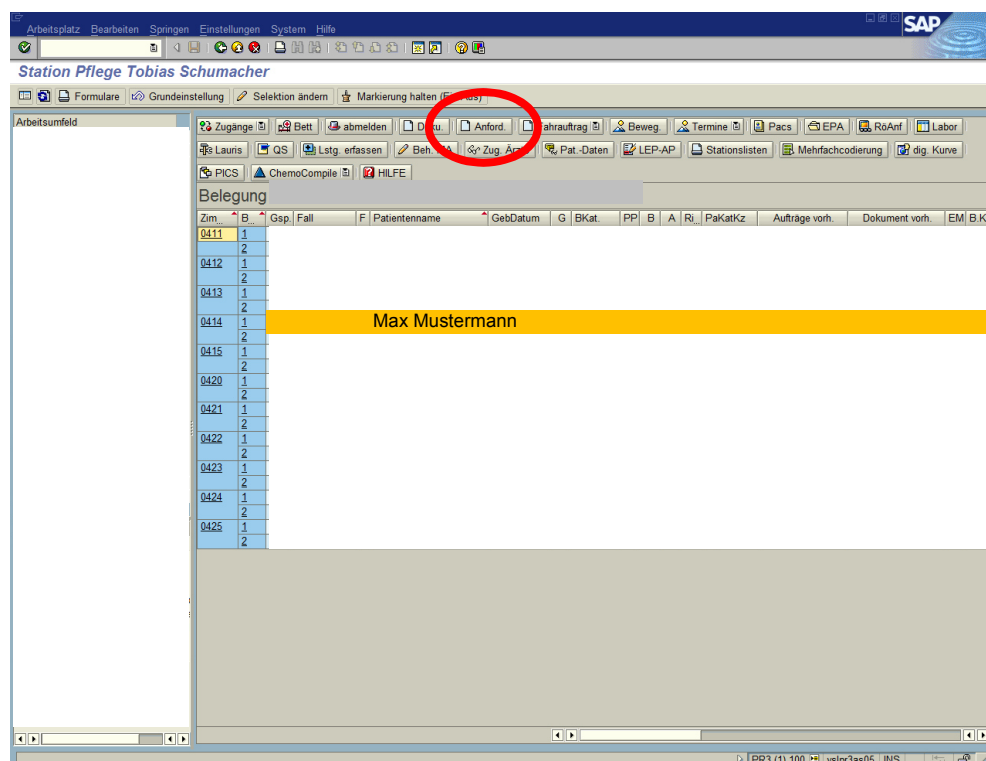

In SAP den Patienten markieren und auf „Anford.“ klicken.

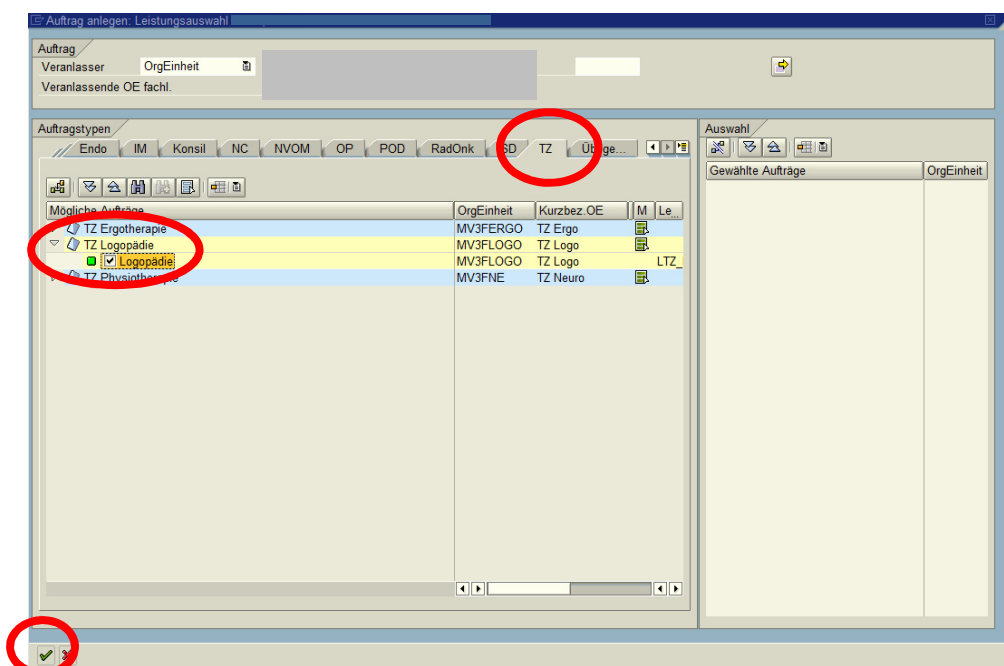

Im Reiter „TZ“ bei „TZ Logopädie“ ein Häkchen setzen und anschließend auf Bestätigen  klicken.

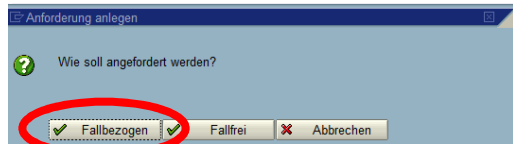

„Fallbezogen“ auswählen.

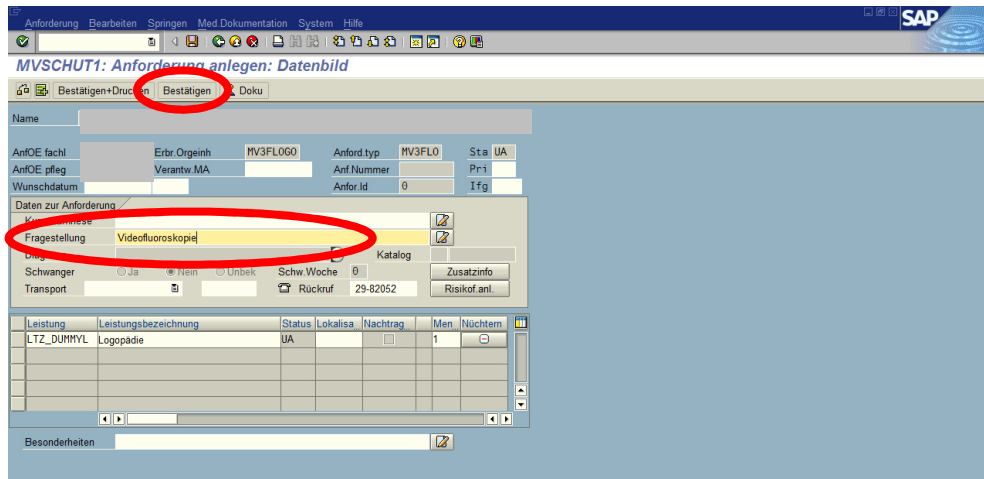

Bei „Fragestellung“ „Videofluoroskopie“ eingeben.  
Auf „Bestätigen“ klicken.

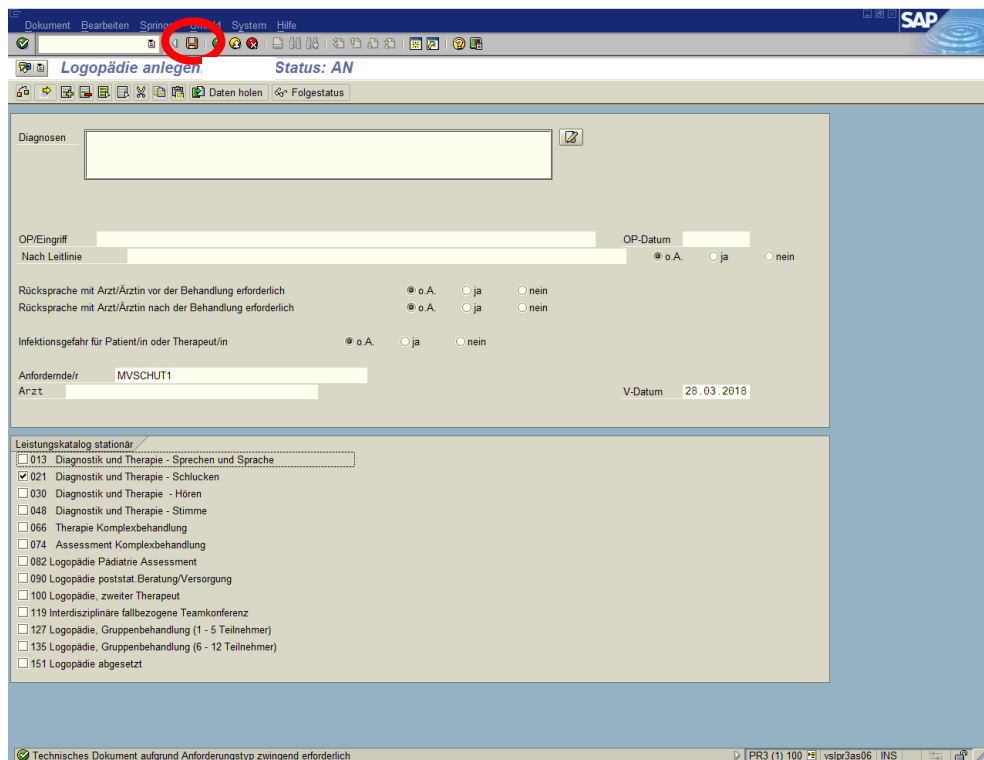

Bei „Leistungskatalog stationär“ ein Häkchen bei „Diagnostik und Therapie – Schlucken“ setzen und auf Speichern  klicken.